

Ambito Raccolta Ottimale Foggia 2017/2019

- **ARO 1 Comuni di Manfredonia, Vieste, Monte S. Angelo, Mattinata, San Giovanni Rotondo e Zapponeta**

Non supera il 50%

ANNO 2017 RD % 43,46

ANNO 2018 RD 44,35%

Dati Rifiuti Solidi Urbani per l'ARO Foggia 1 - Anno 2018

Andamento differenziata

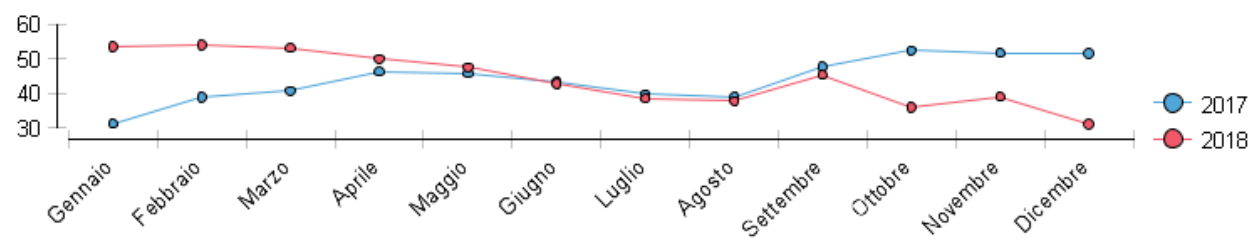

ANNO 2018 RD % 44,35

ANNO 2019 RD 23,22%

Dati Rifiuti Solidi Urbani per l'ARO Foggia 1 - Anno 2019

Andamento differenziata

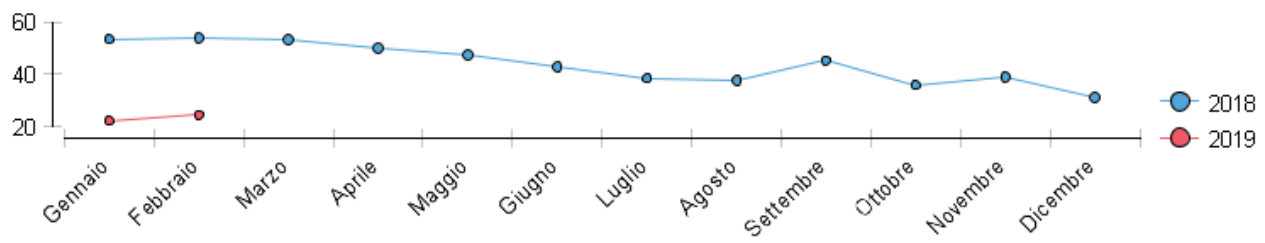

- **ARO 2 Comuni di Carapelle, Cerignola, Ortona, Orta Nova, Stornara e Stornarella.**

Non supera il 5%

ANNO 2017 RD 3,58%

Dati Rifiuti Solidi Urbani per l'ARO ARO Foggia 2 - Anno 2017

Andamento differenziata

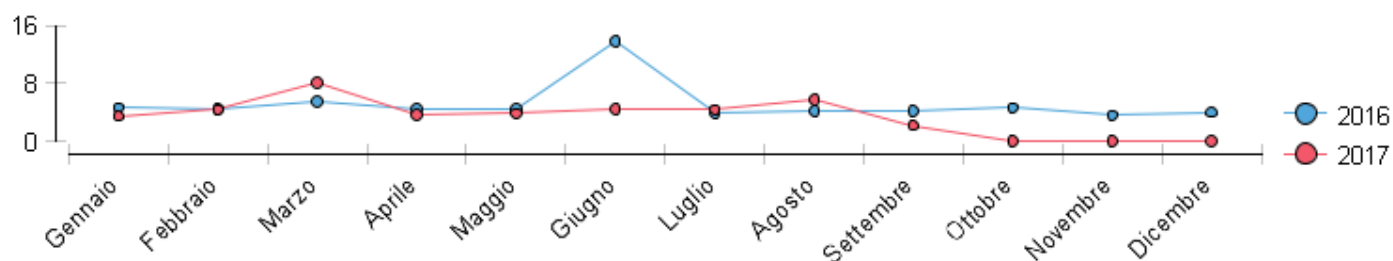

ANNO 2017 RD % 3,58

ANNO 2018 RD 3,62%

Dati Rifiuti Solidi Urbani per l'ARO ARO Foggia 2 - Anno 2018

Andamento differenziata

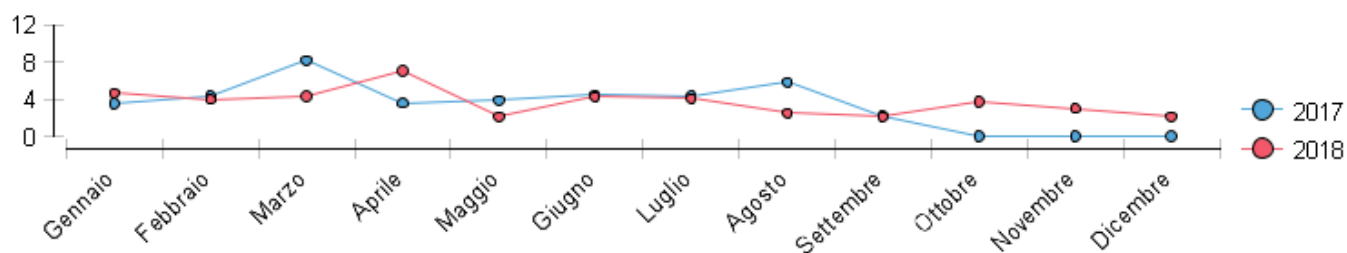

ANNO 2019 NON PERVENUTO

- **ARO 3 Comune di Foggia**

NON SUPERA IL 25%

ANNO 2017 RD % 26,48

ANNO 2018 RD 24,53%

Dati Rifiuti Solidi Urbani per l'ARO ARO Foggia 3 - Anno 2018

Andamento differenziata

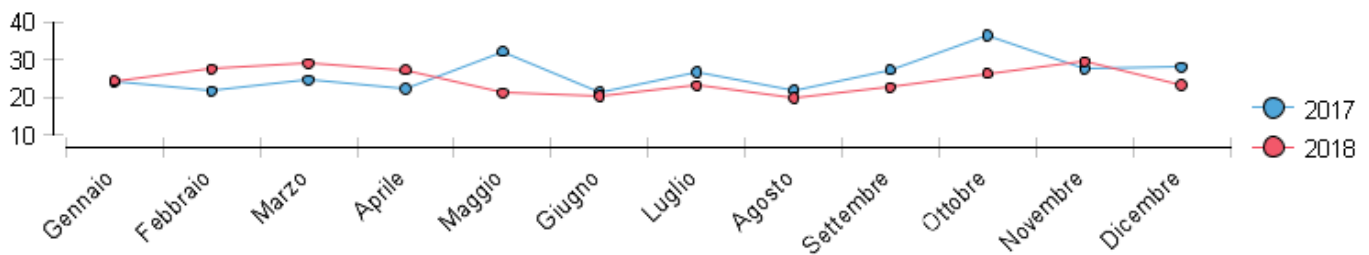

ANNO 2018 RD % 24,53

ANNO 2019 RD 24,99%

Dati Rifiuti Solidi Urbani per l'ARO Foggia 3 - Anno 2019

Andamento differenziata

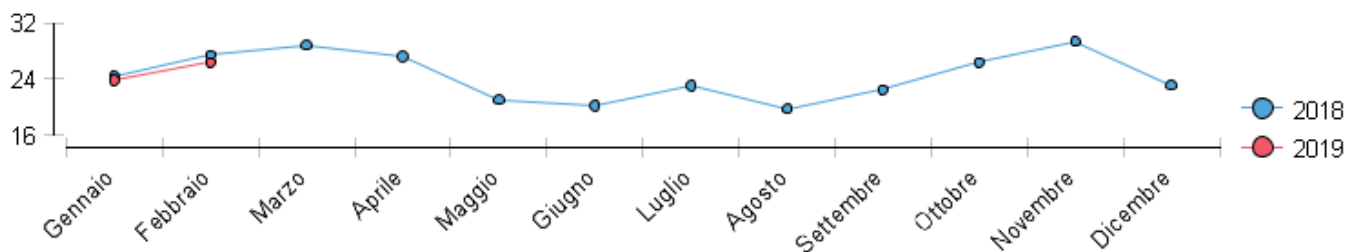

- **ARO 4 Comuni di Apricena, Chieuti, Lesina, Poggio Imperiale, Rignano Garganico, San Paolo di Civitate, San Severo, Serracapriola e Torremaggiore**

SUL 50%

ANNO 2017 RD % 50,43

ANNO 2018 RD 51,25%

Dati Rifiuti Solidi Urbani per l'ARO Foggia 4 - Anno 2018

Andamento differenziata

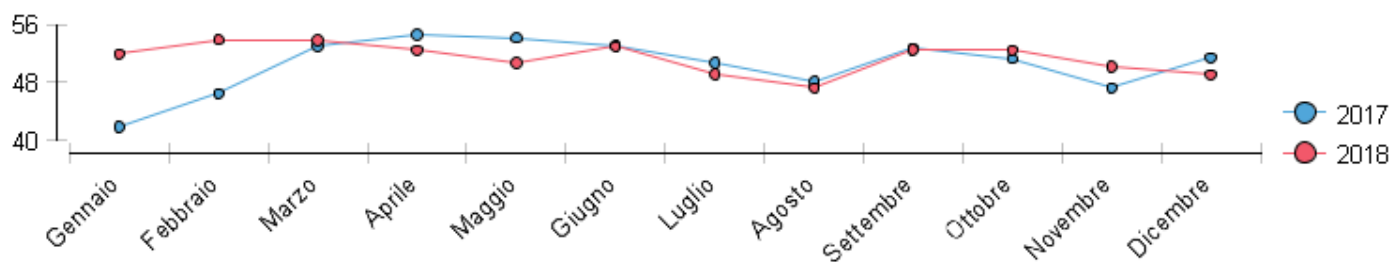

ANNO 2018 RD % 51,25

ANNO 2019 RD 49,00%

Dati Rifiuti Solidi Urbani per l'ARO Foggia 4 - Anno 2019

Andamento differenziata

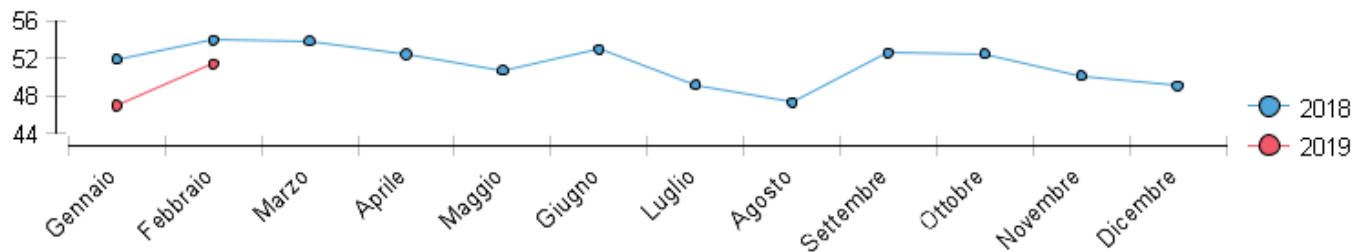

- **ARO 5 Comuni di Cagnano Varano, Carpino, Ischitella, Isole Tremiti, Peschici, Rodi Garganico, San Marco in Lamis, San Nicandro Garganico e Vico del Gargano**

+10%

ANNO 2017 RD % 45,93

ANNO 2018 RD 48,01%

Dati Rifiuti Solidi Urbani per l'ARO Foggia 5 - Anno 2018

Andamento differenziata

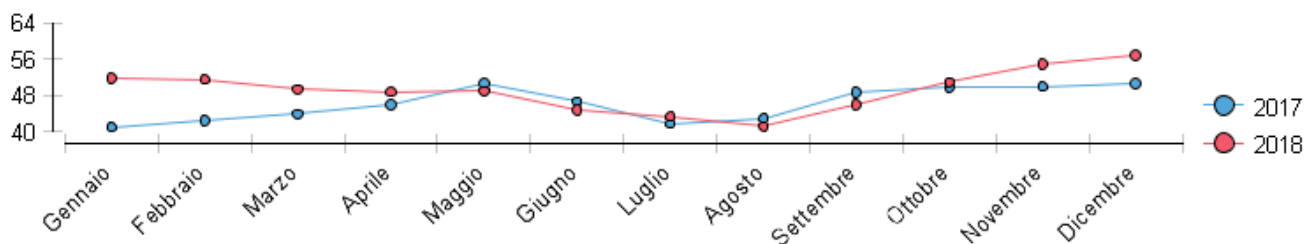

ANNO 2018 RD % 48,01

ANNO 2019 RD 59,76%

Dati Rifiuti Solidi Urbani per l'ARO Foggia 5 - Anno 2019

Andamento differenziata

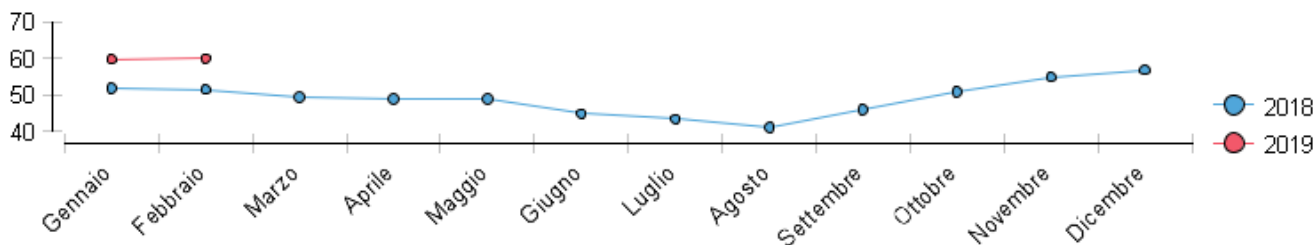

- **ARO 6 Comuni di Carlantino, Casalnuovo Monterotaro, Casalvecchio di Puglia, Castelnuovo della Daunia, Celenza Valfortore, Motta Monte Corvino, Pietra Monte Corvino, San Marco la Catola, Volturara Appula e Volturino**

+20%

ANNO 2017 RD %46,78

ANNO 2018 RD 47,03%

Dati Rifiuti Solidi Urbani per l'ARO ARO Foggia 6 - Anno 2018

Andamento differenziata

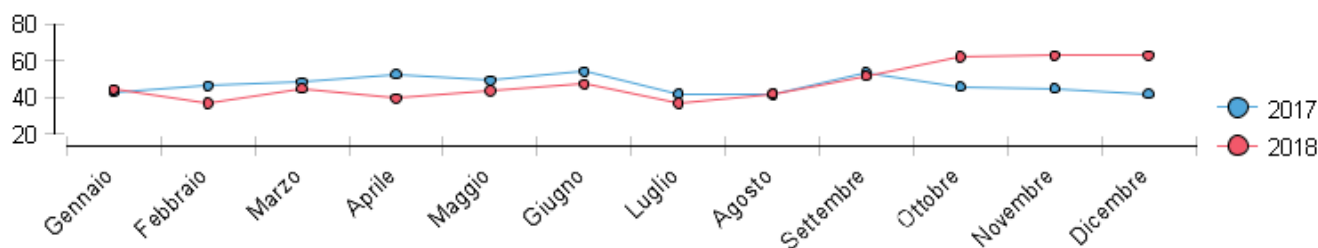

ANNO 2018 RD %47,03

ANNO 2019 RD 71,47%

Dati Rifiuti Solidi Urbani per l'ARO Foggia 6 - Anno 2019

Andamento differenziata

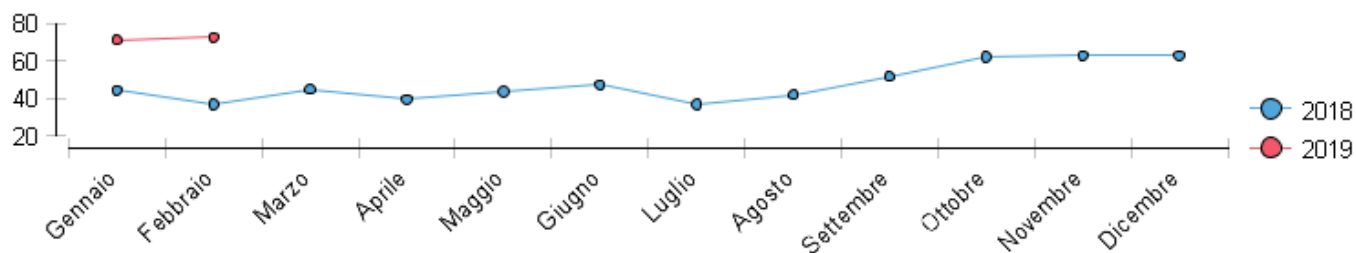

- **ARO 7 Comuni di Alberona, Biccari, Castelluccio Valmaggiore, Celle di San Vito Faeto, Lucera, Orsara di Puglia, Roseto Valfortore e Troia**

+10%

ANNO 2017 RD % 47,10

ANNO 2018 RD 48,18%

Dati Rifiuti Solidi Urbani per l'ARO ARO Foggia 7 - Anno 2018

Andamento differenziata

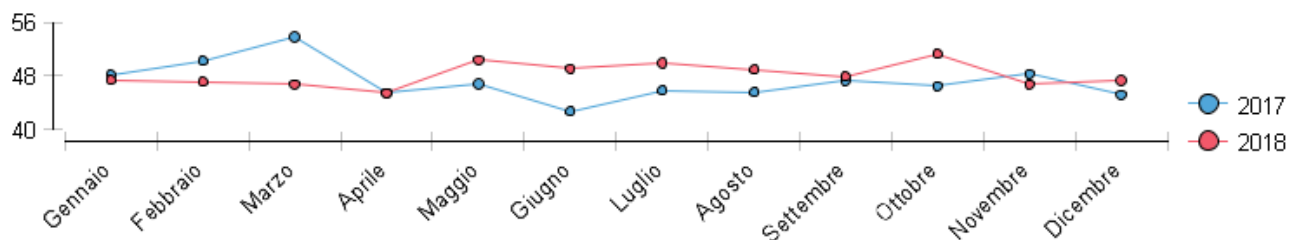

ANNO 2018 RD % 48,18

ANNO 2019 RD 66,31 %

Dati Rifiuti Solidi Urbani per l'ARO Foggia 7 - Anno 2019

Andamento differenziata

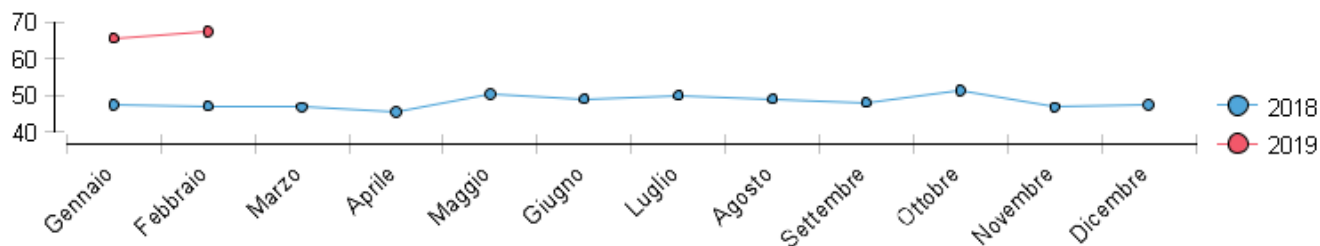

- **ARO 8 Comuni di Accadia, Anzano di Puglia, Ascoli Satriano, Bovino, Candela, Castelluccio dei Sauri, Deliceto, Monteleone di Puglia, Panni, Rocchetta Sant'Antonio e Sant'Agata di Puglia**

+3%+ 58%

ANNO 2017 RD % 55,05

ANNO 2018 RD 58,07%

Dati Rifiuti Solidi Urbani per l'ARO Foggia 8 - Anno 2018

Andamento differenziata

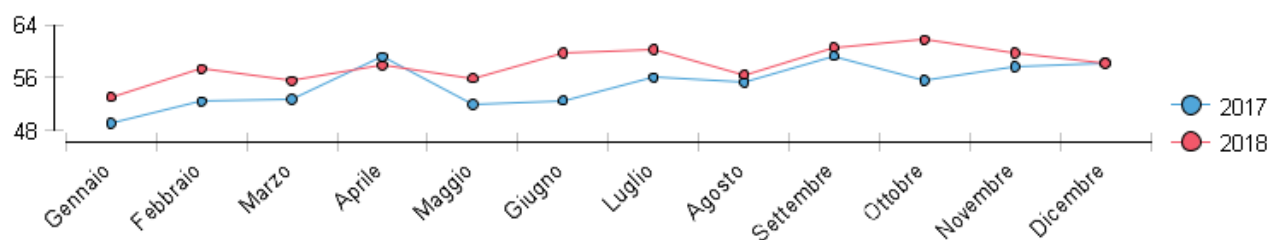

ANNO 2018 RD % 58,07

ANNO 2019 RD 58,66%

Dati Rifiuti Solidi Urbani per l'ARO Foggia 8 - Anno 2019

Andamento differenziata

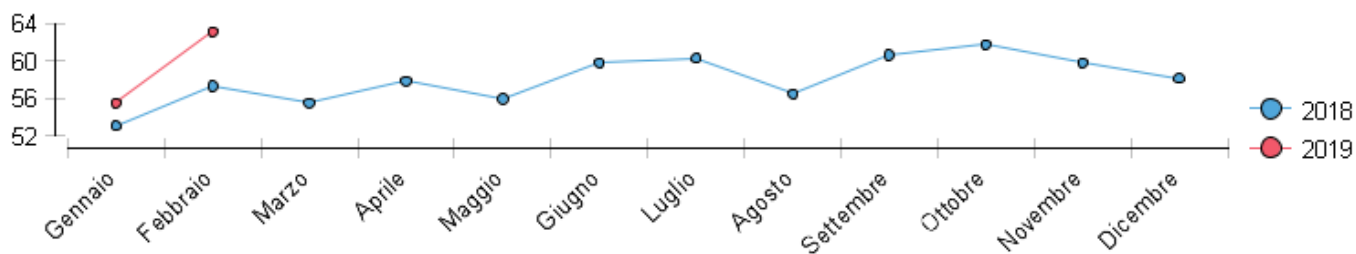

Ambito Raccolta Ottimale Puglia

Dati raccolta RSU per tutti gli ARO - Anno 2017

Percentuale differenziata

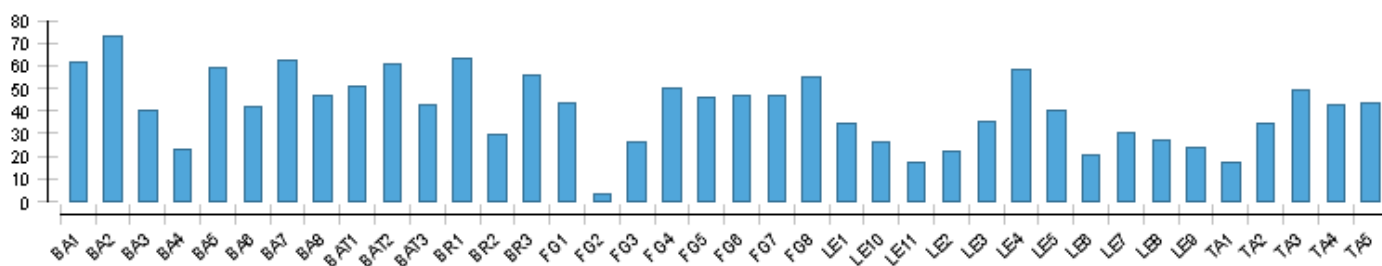

Dati raccolta RSU per tutti gli ARO - Anno 2018

Percentuale differenziata

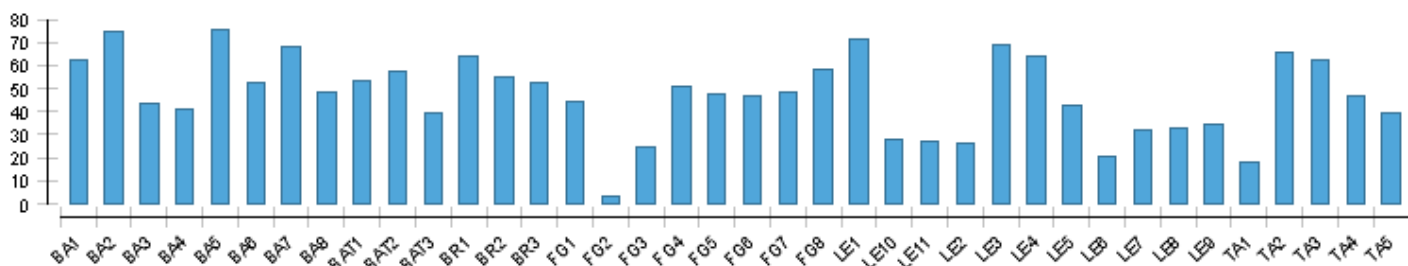

Dati raccolta RSU per tutti gli ARO - Anno 2019

Percentuale differenziata

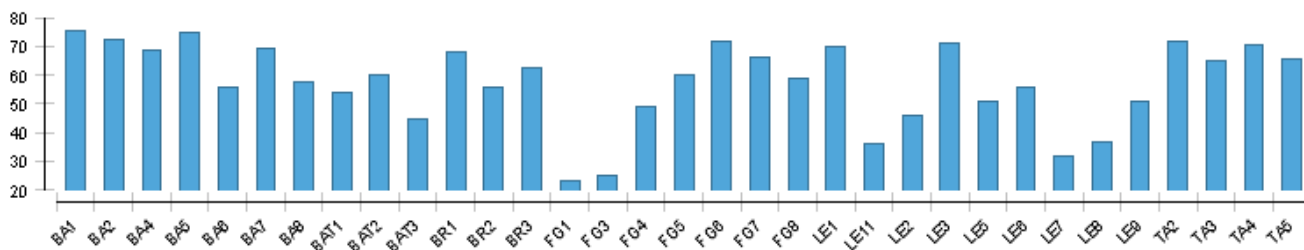

Nell'arco del triennio 2017/2019, relativamente alla raccolta dei rifiuti solidi urbani nel territorio della provincia di Foggia, l'ARO 8 nel suo insieme rappresenta quella porzione di territorio più virtuosa, raggiungendo una percentuale di raccolta differenziata quasi al 60%, tant'è che nel 2018 Legambiente Puglia ha premiato come Comuni Ricicloni **Ascoli Satriano, Castelluccio dei Sauri, Anzano di Puglia e Rocchetta Sant'Antonio.**

Seguono a ruota con un RDA costante sul 50% l'ARO 4, l'ARO 5, l'ARO 6 e l'ARO 7.

Di quest'ultimo, oltre ai Comuni Ricicloni, quali **Biccari, Castelluccio Valmaggiore e Troia, Roseto Valfortore** spicca per essere riuscito a contenere la produzione pro capite di secco residuo al di sotto dei 75 kg/abitante all'anno.

L'ARO 1 ha mostrato in questo biennio un impegno progressivo, tale da far ricevere la menzione speciale di "Teniamoli d'occhio" alle di città di **San Giovanni e Manfredonia.**

L'ARO 3, ossia il Comune di Foggia, ha dimostrato un interesse mediocre, non raggiungendo neanche il 25%; infine, l'intero ARO 2 si è dimostrato sostanzialmente indifferente al tema della raccolta differenziata, non avendo raggiunto neanche il 5% di RD.

- ARO FG/1 (zona est e costiera) ha mostrato un impegno, ravvisabile soprattutto nella città di Zapponeta, ma anche in quelle di Manfredonia e San Giovanni Rotondo , che hanno ricevuto una menzione speciale “Teniamoli d’occhio”, che tuttavia non supera il 50%;
- ARO FG/2 (zona sud-est) si è dimostrato sostanzialmente indifferente al tema della raccolta differenziata: 5% di RD.
- ARO FG/3, ossia il Comune di Foggia, ha dimostrato un interesse appena sufficiente, non raggiungendo neanche il 25%;
- ARO FG/4 (zona nord/ovest) ha mantenuto un impegno costante sul 50% nella raccolta differenziata e Apricena, Poggio Imperiale, Serracapriola e Torremaggiore hanno vinto il premio 2018 di Comuni ricicloni;
- ARO FG/5 mantiene un impegno costante sul 50%;
- ARO FG/6, mantiene un impegno costante sul 50%, mentre dall’inizio del 2019 raggiunge il 70% degli obiettivi
- ARO FG/7 ha mantenuto un impegno costante anche se al di sotto del 50%, tuttavia molti dei suoi comuni si sono aggiudicati più volte il premio di “comuni ricicloni” Biccari, Castelluccio Valmaggiore, Troia e **Roseto Valfortore**. Quest’ultimo ha ricevuto perché è riuscito a contenere la produzione pro capite di secco residuo al di sotto dei 75 kg/abitante all’anno.
- ARO FG/8 rappresenta nel suo insieme il territorio della provincia di Foggia più virtuoso, raggiungendo una percentuale di raccolta differenziata quasi al 60%.

Fonte: Osservatorio Rifiuti Regione Puglia